



Ministerio de Educación
Guatemala

REGISTRO FOTOGRÁFICO PROGRAMA DE MANTENIMIENTO DE EDIFICIOS ESCOLARES PÚBLICOS

PRA-FOR-123
Versión 1

SITUACIÓN DEFICIENCIAS DETERMINADAS

PREVIO

DURANTE

POSTERIOR

DEPARTAMENTO:	BAJA VERAPAZ	MUNICIPIO:	RABINAL
NOMBRE DEL ESTABLECIMIENTO:	E. O. R. M.	DIRECCIÓN DEL ESTABLECIMIENTO:	ALDEA GUACHIPILÍN
CÓDIGO DEL ESTABLECIMIENTO:	15-03-0126-43	FECHA:	20 DE JUNIO 2024



Foto 1: Finalización de pintura en el exterior de las instalaciones.



Foto 2: Pintura de las instalaciones de los dos niveles del establecimiento.

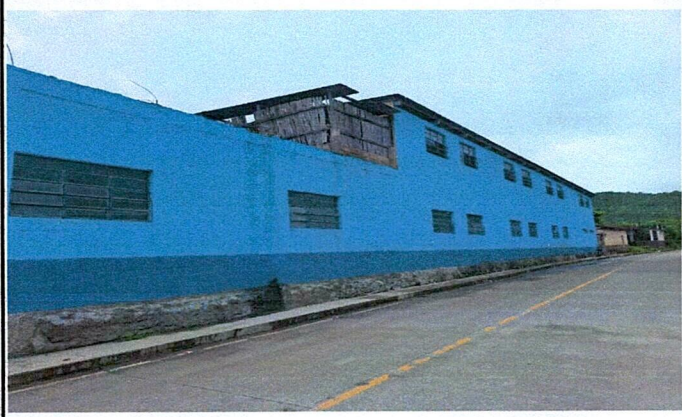

Foto 3: Pintura en la terraza del primer nivel.



Foto 4: Aulas terminadas de pintar.

Observación: Si es necesario se pueden agregar hojas adicionales y actualizar el número de hojas.

Firma y sello del Presidente de la OPF



Firma y Sello Director Centro Educativo Público





Ministerio de Educación
Guatemala

REGISTRO FOTOGRÁFICO PROGRAMA DE MANTENIMIENTO DE EDIFICIOS ESCOLARES PÚBLICOS

PRA-FOR-123
Versión 1

SITUACIÓN DEFICIENCIAS DETERMINADAS

PREVIO

DURANTE

POSTERIOR

DEPARTAMENTO:	BAJA VERAPAZ	MUNICIPIO:	RABINAL
NOMBRE DEL ESTABLECIMIENTO:	E. O. R. M.	DIRECCIÓN DEL ESTABLECIMIENTO:	ALDEA GUACHIPILIN
CÓDIGO DEL ESTABLECIMIENTO:	15-03-0126-43	FECHA:	20 DE JUNIO 2024



Foto 1: Finalización de la colocación de block.



Foto 2: Finalización de la colocación de block del muro.



Foto 3: Colocación de portón nuevo y se sube el techo del portón existente.



Foto 4: Colocación del portón nuevo del establecimiento.

Observación: Si es necesario se pueden agregar hojas adicionales y actualizar el número de hojas.

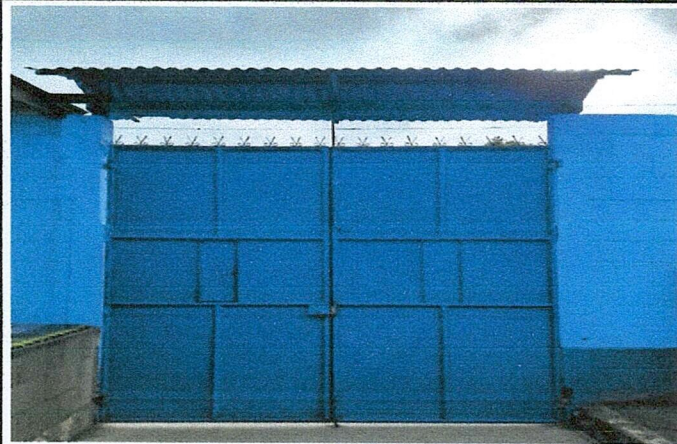

Firma y sello del Presidente de la OPF



Firma y Sello Director Centro Educativo Público



**REGISTRO FOTOGRÁFICO
PROGRAMA DE MANTENIMIENTO DE EDIFICIOS ESCOLARES PÚBLICOS**

PRA-FOR-123
Versión 1

Ministerio de Educación
G U A T E M A L A

SITUACIÓN DEFICIENCIAS DETERMINADAS

PREVIO

DURANTE

POSTERIOR

DEPARTAMENTO:	BAJA VERAPAZ	MUNICIPIO:	RABINAL
NOMBRE DEL ESTABLECIMIENTO:	E. O. R. M.	DIRECCIÓN DEL ESTABLECIMIENTO:	ALDEA GUACHIPILÍN
CÓDIGO DEL ESTABLECIMIENTO:	15-03-0126-43	FECHA:	20 DE JUNIO 2024



Foto 1: Instalación de pila y chorro



Foto 2: Instalación de energía eléctrica.

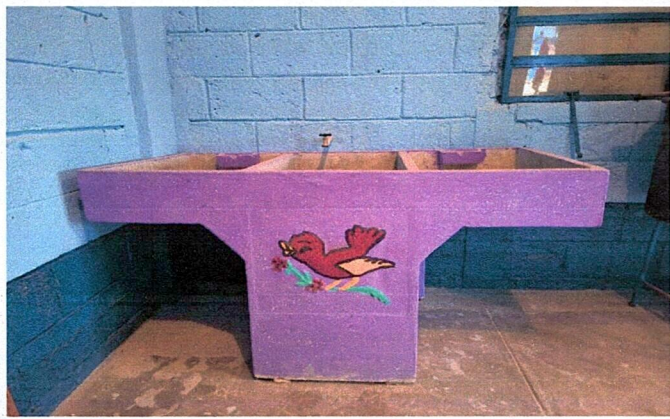

Foto 3: Estufa mejorada

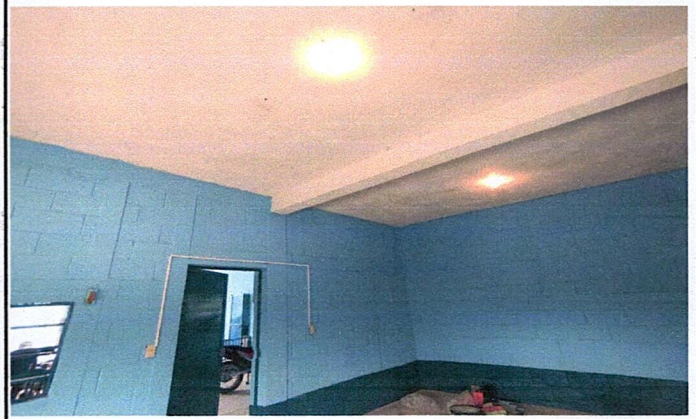

Foto 4: Estufa mejora finalizada.

Observación: Si es necesario se pueden agregar hojas adicionales y actualizar el número de hojas.

Firma y sello del Presidente de la OPF

Firma y Sello Director Centro Educativo Público